

**DINAS PENGENDALIAN PENDUDUK, KELUARGA BERENCANA, PEMBERDAYAAN PEREMPUAN, DAN PERLINDUNGAN ANAK
KOTA PAGAR ALAM**



KEPALA DINAS
Paber Napitupulu, AP., M.Si
19740206 199402 1 003
Pembina Utama Muda (IV/c)

- PERATURAN WALIKOTA PAGAR ALAM NOMOR 64 TAHUN 2021 TENTANG KEDUDUKAN, SUSUNAN ORGANISASI, TUGAS DAN FUNGSI SERTA TATA KERJA DINAS PENGENDALIAN PENDUDUK, KELUARGA BERENCANA, PEMBERDAYAAN PEREMPUAN DAN PERLINDUNGAN ANAK KOTA PAGAR ALAM
- PERATURAN WALIKOTA PAGAR ALAM NOMOR 46 TAHUN 2020 TENTANG UNIT PELAKSANA TEKNIS DAERAH PERLINDUNGAN PEREMPUAN DAN ANAK PADA DINAS PENGENDALIAN PENDUDUK, KELUARGA BERENCANA, PEMBERDAYAAN PEREMPUAN DAN PERLINDUNGAN ANAK KOTA PAGAR ALAM

**FUNGSIONAL
PENYULUH
LAPANGAN KB**

SEKRETARIS
Dra. Minarni, MKM
19690606 199401 2 003
Pembina Tk. I (IV/b)

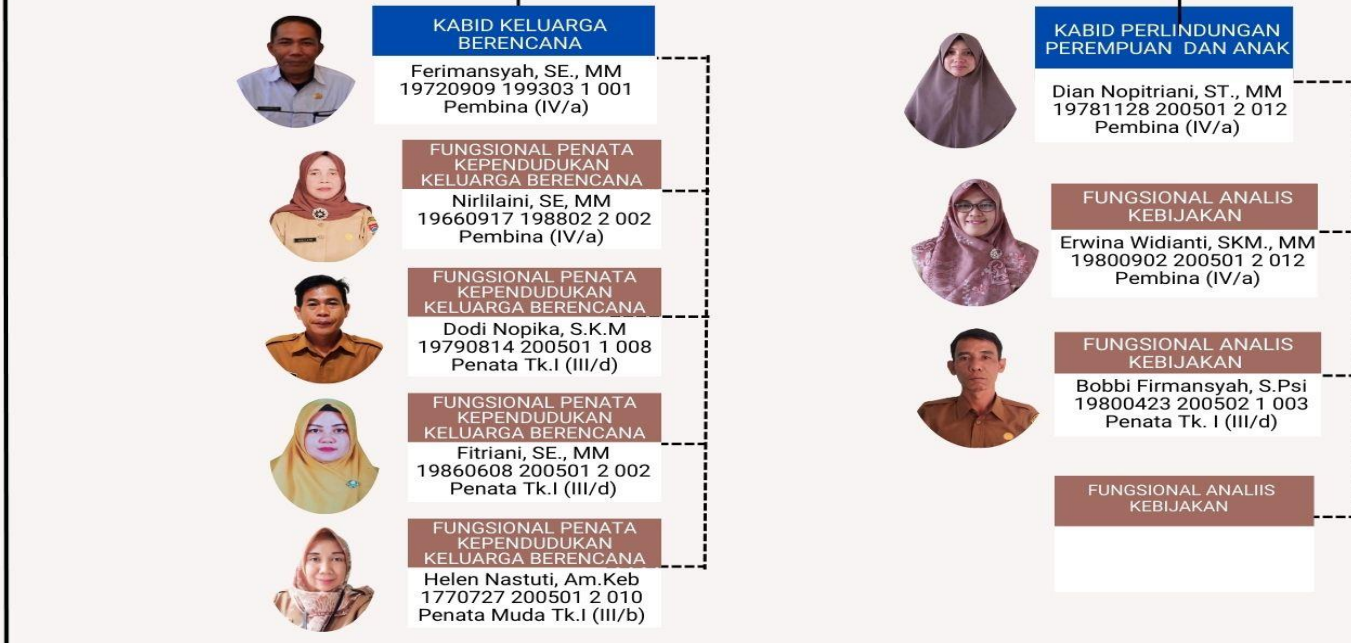
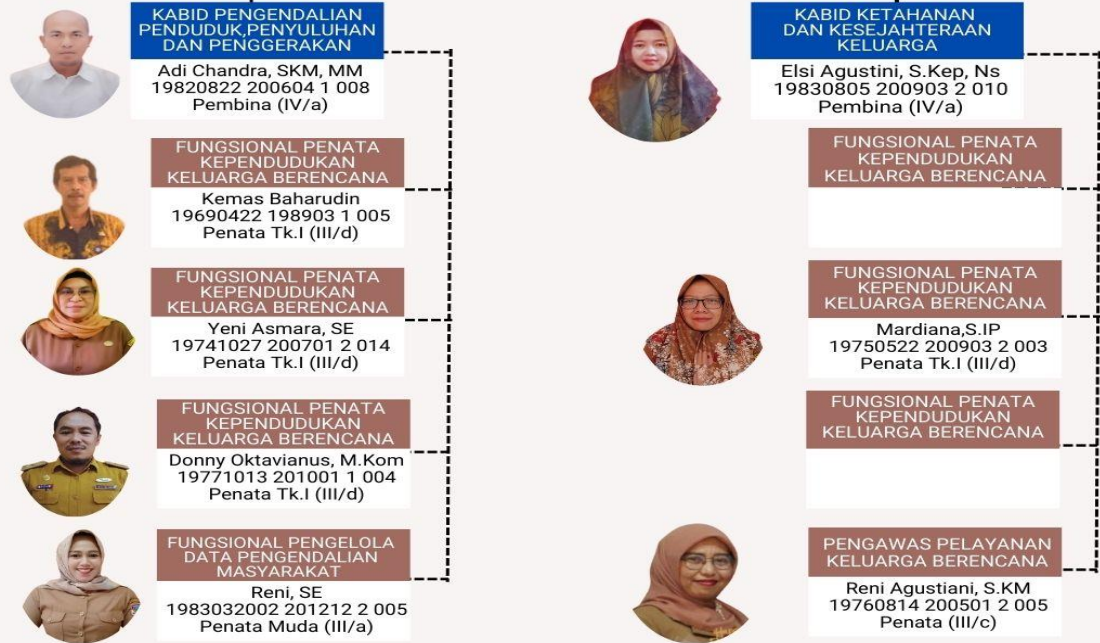

KEPALA UPTD PPA
Didi Efindri, AM. Kep., SKM
19800616 200501 1 009
Penata Tk.I (III/d)

